SOLUÇÕES INDUSTRIAIS

SISTEMA MODULAR - AIRGO MULTI-SPOT

- 4x Armários Superiores Tamanho: 680 x280 x 352 mm
- 4x Painel de Luz LED
- 4x Painel Perfurado Tamanho: 1052 x 615 x 28 mm
- Ficha Tripla
- 2 entradas de rede
- Tampo de Inox
- 1x Base Multifunções Tamanho: 680 x 460 x 866mm
- 1x Lixo
- 1x Enrolador de Papel
- 1x gaveta
- 2x Armário com Porta Tamanho: 600 * 460 * 1900 mm
- 3 prateleiras
- Sistema de cabide
- Sistema de fecho centralizado
- 1x Base com 5 Gavetas Tamanho: 680 * 460 * 866 mm
- 4 gaveta média
- 1 gaveta pequena
- Sistema de fecho centralizado
- 1x Base com 4 Gavetas Tamanho: 680 * 460 * 866 mm
- 2 gavetas grandes
- 1 gaveta média e pequena
- Sistema de fecho centralizado

AIRGO_MULTI-SPOT

3.900,00 €

new

SISTEMA MODULAR - AIRGO SPOT

- 3x Armários Superiores Tamanho: 680 x280 x 352 mm
- 3x Painel Perfurado
- 1x Modulo Amovível
- 3 Gavetas Médias
- 2 Gavetas Pequenas
- Sistema fecho Central
- 1x Base com 5 Gavetas Tamanho: 680 * 460 * 866 mm
- 4 gaveta média
- 1 gaveta pequena
- Sistema de fecho centralizado
- 1x Modulo de Duas portas
- Sistema fecho centralizado
- Tamanho: 680x460x866

AIRGO_SPOT

1.980,00 €

CARRO DE FERRAMENTAS - AIRGO PIT STOP EDITION

AIRGO_PITSTOP

3.400,00 €

new

CARRO DE FERRAMENTAS COM 9 GAVETAS E TAMPO EM MADEIRA - AIRGO TITAN

Características	Especificações
AIRGO® TITAN	Gavetas equipadas com corrediças de esferas reforçadas com retorno automático. Equipado com sistema de bloqueio interligado (inter-lock).
	Juntas internas soldadas para maior durabilidade.
	2 rodas fixas e 2 rodas articuladas com sistema de bloqueio
Capacidade de carga de cada gaveta:	35 kg
Dimensões totais com rodas	1170 x 462 x 945 mm
Dimensões das gavetas:	1 gaveta: 1058 x 394 x 98,5 mm 4 gavetas: 498 x 394 x 76 mm 2 gavetas: 498 x 394 x 84,5 mm 2 gavetas: 498 x 394 x 235 mm

AIRGO_TITAN

620,00 €

CARRO DE FERRAMENTAS 6 GAVETAS + ARMÁRIO – AIRGO LITE

CONTEMPLA
ARMÁRIO LATERAL

Características	Especificações
AIRGO® LITE	Base superior em plástico moldado, para o correto armazenamento do material de trabalho.
	Fecho centralizado
	Gavetas com patilha de segurança
	Contempla armário lateral, com fecho centralizado
	2 rodas fixas e 2 rodas articuladas com sistema de bloqueio
Capacidade de carga por gaveta:	30 Kg
Medidas:	Gaveta: L 568 x C 400 x A 72 / 149 mm Carro: A 900 (com rodas) x L 760mm

AIRGO_LITE

330,00 €

CARRO DE FERRAMENTAS 7 GAVETAS AIRGO RACING

ALTA PERFORMANCE!

Características	Especificações
AIRGO® RACING	Base superior em EVA de 10 mm.
	Fecho centralizado
	Suporte de sprays
	5 gavetas médias e 2 gavetas grandes
	2 rodas fixas e 2 rodas articuladas com sistema de bloqueio
Capacidade de carga por gaveta:	30 Kg
Medidas:	Gaveta: L 578 x C 400 x A 75 / 154 mm Carro: A 1000 (com rodas) x L 700mm Tamanho das rodas: 5'' x 2 '' em PVC

AIRGO_RACING

450,00 €

AIRGO_MOBI

120,00 €

CARRO DE SERVIÇO COM 3 NÍVEIS

Medidas: 800x450x915mm

AIRGO_SPRINT

160,00 €

CARRO COM BANDEJA PARA MANUTENÇÃO

Medidas: 737x508x805 - Ajustável (805-1220mm)

AIRGO_SMART-CART

290,00 €

CARRO MULTIFUNÇÕES SMART-CART

• Apoio para computador portátil • 3 prateleiras integradas • Fácil manobrabilidade

AIRGO_CARMATIC

145,00 €

AIRGO CARMATIC - CARRO DE FERRAMENTAS PARA EQUIPAMENTOS HIDRÁULICOS

• Suporte para mangueiras • Suporte para chaves de caixa

AIRGO_BOX2

32,50 €

MALA DE FERRAMENTAS AIRGO

A mala de ferramentas Airgo mede 530 x 200 x 200mm, possui um design dobrável e prático com 5 compartimentos divididos em 3 níveis, permitindo o rápido e fácil acesso a todos os compartimentos de ferramentas.

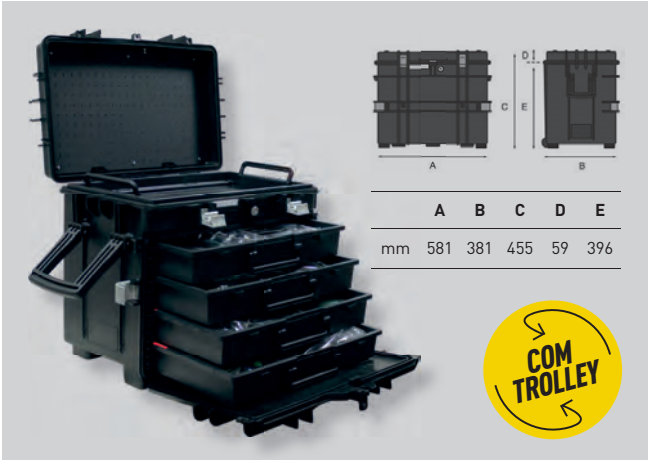

	A	B	C	D	E
mm	581	381	455	59	396

AIRGO MULTIBOX

490,00 €

TROLLEY PORTA-FERRAMENTAS EM POLIPROPILENO

AIRGO MULTIBOX é um trolley porta-ferramentas feito de copolímero de polipropileno, ideal para armazenar e transportar ferramentas manuais, elétricas e peças de reposição. Destaca-se pela sua resistência a impactos, temperaturas extremas e tarefas exigentes. Equipado com pegas laterais, pega telescópica extensível e quatro rodas robustas e silenciosas, possui 4 gavetas frontais.
O sistema permite trancar todos os compartimentos com uma única chave.
Inclui 2 pegas laterais, rodas auto-lubrificadas, retenção especial para gavetas e sistema de abertura e bloqueio fácil da tampa superior.

AIRGO_BLOCK_2.0

450,00 €

BANCADA DE TRABALHO COM 3 GAVETAS - 2000 MM

As dimensões totais da bancada são 2000 (L) x 635 (P) x 976 (A) mm. A bancada possui juntas internas soldadas para maior durabilidade e conta com pintura eletrostática em pó. A capacidade de carga do tampo da bancada é de 800 kg e a estrutura inclui ainda 3 gavetas com fechadura.

AIRGO_STORAGEBOX

320,00 €

ARMÁRIO DE ARMAZENAMENTO

- Inclui separadores para otimização da arrumação dos sprays (opcional)
- Contempla 4 prateleiras • Com opção para suporte na parede.
- Medidas:1000 x 1000mm.

AIRGO_BOX

295,00 €

BAÚ DE FERRAMENTAS

- Com pega lateral e superior • Com chave para fecho central
- Medidas: 922 x 522 x 446mm

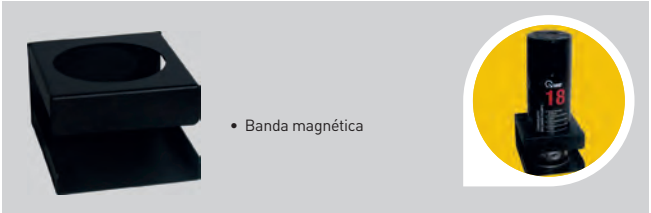

- Banda magnética

AIRGO_HOLDER1

14,00 €

SUPORTE DE SPRAYS AMOVÍVEL

Suporte para sprays c/banda magnética. Modelo com um suportes (holder 1).

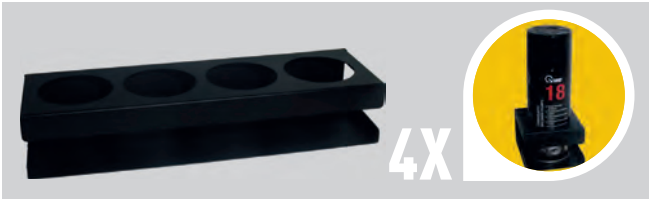

AIRGO_HOLDER4

24,00 €

SUPORTE DE SPRAYS AMOVÍVEL

Suporte para sprays c/banda magnética.Modelo com quatro suportes (holder 4).

AIRGO_BOX1

450,00 €

BAÚ DE FERRAMENTAS

- Com pega lateral e superior • Com chave para fecho central
- Medidas: 1138x625x630mm • Peso - 60Kg

EQUIPAMENTOS MMA DC

DESCRIÇÃO APLICAÇÕES (GAMA PRO)

- Função Arc Off que permite extinguir o arco a uma distância ajustável.
- Excelentes propriedades de soldadura em elétrodos rutilos e básicos, com função Hot Start e Arc Force ajustáveis e função MMA pulsada para soldadura ao teto, em peças com gap, ou diferentes espessuras de materiais melhorando o final do cordão.
- Inverters para soldadura MMA e LIFTIG em corrente contínua (DC).
- Soldadura TIG por contacto com opção de pulsado.
- Baixo consumo energético e sistema de proteção contra sobretensões, permitindo a ligação a geradores.
- Compacto, leve e portátil com pega e alça de ombro ajustável.

APLICAÇÕES

- Estruturas metálicas
- Indústria solar e eólica
- Serralharias metálicas
- Construção naval
- Serviços, reparação e manutenção
- Pipelines
- Indústria Ferroviária, mineira e petrolífera

	AG.MMA160	AG.MMA200	AG.MMA 160P	AG. MMA200P	AG. MMA400P
Tensão de alimentação	1x230V (± 10%)	1x230V (± 10%)	1x230V (± 10%)	1x230V (± 10%)	3x400V (± 10%)
Corrente de soldadura	10-160A	10-200A	10-160A	10-200A	15-400A
Fator de marcha (t=40ºC 10 min)	160A 25% 105A 60% 80A 100%	200A 25% 130A 60% 100A 100%	- 160A 60% 125A 100%	200A 35% 160A 60% 125A 100%	400A 30% 300A 60% 250A 100%
Peso	3,5kg	3,84kg	5,1kg	5,7kg	27,5kg
Dimensões (mm) ↑ → ↗	210x120x300	210x120x300	243x152x290	243x152x290	470x263x530
Eléctrodos	Ø 4.0mm	Ø 5.0mm	Ø 4.0mm	Ø 5.0mm	Ø 8.0mm
Jogos Cabos	✔	✔	✔	✔	✔
Escova / Picadeira	-	-	✔	✔	✔
Mala de transporte	-	-	✔	✔	-
Preço	**250,00 €**	**320,00 €**	**590,00 €**	**600,00 €**	**1.750,00 €**

EQUIPAMENTOS TIG AC/DC

LIFTIG | AC/DC | PULSE | INVENTER | ALUMÍNIO

DESCRIÇÃO APLICAÇÕES

- Inverters para soldadura TIG e MMA em corrente contínua (DC) ou alternada (AC).
- Máquina completa para todos os materiais, permitindo excelentes propriedades e resultados de soldadura em modo AC - para soldadura de alumínio e ligas leves, ou DC - para soldadura de aços ao carbono, aços inoxidáveis e outros metais ferrosos.
- Modelos com 20 memórias para memorizar programas de soldadura.
- Máxima mobilidade assegurada por pega de transporte ou integração num carro com módulo de refrigeração ou gaveta.
- Adequado para todos os soldadores TIG mais exigentes, profissionais ou iniciantes que também precisam soldar alumínio e ligas leves.

APLICAÇÕES

- Serralharias de alumínio
- Indústria química e do papel
- Construção de depósitos
- Tubagens e canalização
- Mobiliário urbano
- Indústria solar e eólica
- Indústria alimentar

	AG.TIG200AC/DC	AG.TIG400AC/DC/REFRI
Tensão de alimentação	1x230V (± 10%)	3x400V (± 10%)
Corrente de soldadura	5-200A/ 5-170A	10-400A
Fator de marcha (t=40ºC 10 min)	200A 35% 155A 60% 120A 100%	- 400A 60% 310A 100%
Peso	12kg	56kg
Dimensões (mm)	340x200x500	540x263x700
Eléctrodos	Ø 4.0mm	Ø 8.0mm
Jogos Cabos	✔	✔
TOCHA	26-4mt	18-4mt
Refrigeração	-	✔
Preço	**1.550,00 €**	**4.999,00 €**

EQUIPAMENTOS TIG DC

TIG | PULSE | INVENTER | INOX | FERRO

DESCRIÇÃO APLICAÇÕES (PULSADO)

- Inverters para soldadura TIG e MMA em corrente contínua (DC).
- Função Dynamics para entrega térmica constante e SPOT para soldadura temporizada.
- Uma máquina TIG profissional com todos os parâmetros de soldadura reguláveis. Pré-gás, pós-gás, corrente inicial e final, rampas de subida e descida, regulação de pulsado (balanço e frequência).
- Possibilidade de integração em carro com ou sem módulo de refrigeração.
- Modelos com 20 memórias para memorizar programas de soldadura.
- TIG com ignição de contato ou alta frequência e com função TIG pulsado.
- Para todos os soldadores TIG mais exigentes, profissionais ou iniciantes.
- Excelentes propriedades de soldadura em elétrodos rutilos e básicos com função Hot Start e Arc Force ajustáveis e função MMA pulsado.

APLICAÇÕES

- Indústria química e do papel
- Construção de depósitos
- Tubagens e canalização
- Mobiliário urbano
- Indústria solar e eólica
- Indústria alimentar

	AG.TIG160DC	AG.TIG200DC	AG.TIG200DC/PULS	AG.TIG400DC/PULS	AG.TIG400DC/PULS/REF
Tensão de alimentação	1x230V (± 10%)	1x230V (± 10%)	1x230V (± 10%)	3x400V (± 10%)	3x400V (± 10%)
Corrente de soldadura	10-160A	10-200A	10-200A	10-400A	10-400A
Fator de marcha (t=40ºC 10 min)	- 160A 60% 145A 100%	200A 35% 125A 60% 100A 100%	200A 30% 160A 60% 125A 100%	400A 35% 310A 60% 260A 100%	400A 30% 300A 60% 250A 100%
Peso	6,3kg	6,3kg	7,6kg	27,5kg	29,00kg
Dimensões (mm) ↑ → ↗	240x140x370	240x140x370	243x152x370	470x263x530	470x263x530
Eléctrodos	Ø 4.0mm	Ø 5.0mm	Ø 5.0mm	Ø 8.0mm	Ø 8.0mm
Jogos Cabos	✔	✔	✔	✔	✔
TOCHA	17-4mt	26-4mt	17-4mt	26-4mt	18-4mt
Refrigeração	(Alta Frequência)	(Alta Frequência)	(Pulsado)	(Pulsado)	(Pulsado / Refrigerado)
Preço	**650,00 €**	**700,00 €**	**1.340,00 €**	**2.900,00 €**	**3.590,00 €**

EQUIPAMENTOS MIG/MAG

DESCRIÇÃO APLICAÇÕES

- Inverter monofásico ou trifásico para soldadura MIG/MAG com alimentador de fio integrado ou separado, soldadura por elétrodo revestido MMA e LIFTIG em corrente contínua.
- Dois displays para leitura simultânea da corrente e tensão de soldadura e função HOLD da última soldadura.
- Ajuste eletrónico da indutância para soldaduras de enchimento ou penetração.
- Excelente ignição do arco para trabalhos com fio de 0,6 a 1,2 Ø mm (sólido) e 0,9 a 1,6 (fluxado).

APLICAÇÕES

- Serralharias metálicas médias e pesadas
- Estruturas metálicas
- Indústria solar e eólica
- Construção naval e offshore
- Indústria automóvel
- Indústria aeronáutica, ferroviária, mineira e petrolífera
- Pipelines
- Serviços, reparação e manutenção

	AG.MIG200	AG.MIG401	AG.MIG402	AG.MIG403	AG.MIG404P	AG.MIG405P	AG.MIG406P
Tensão de alimentação	1x230V (± 10%)	3x400V (± 10%)	3x400V (± 10%)	3x400V (± 10%)	3x400V (± 10%)	3x400V (± 10%)	3x400V (± 10%)
Corrente de soldadura	25-200A	40-400A	40-400A	40-400A	40-400A	40-400A	40-400A
Fator de marcha (t=40ºC 10 min)	200A 40% 163A 60% 127A 100%	400A 35% 300A 60% 250A 100%	400A 35% 300A 60% 250A 100%	400A 35% 300A 60% 250A 100%	400A 35% 300A 60% 250A 100%	400A 35% 300A 60% 250A 100%	400A 35% 300A 60% 250A 100%
Peso	12,5kg	67kg	82kg	67kg	79,3kg	97,9kg	95kg
Dimensões (mm) ↑ → ↗	410x210x470	898,76x470x1030	1390x470x1030	1184x470x1055	898,76x470x1030	1390x470x1030	1390x470x1030
TOCHA	15-3mt	36-4mt	36-4mt	501-4mt	36-4mt	36-4mt	501-4mt
Refrigeração	-	-	-	Refrigerado	-	-	Refrigerado
Alimentador	Integrado	Integrado	Separado	-	Integrado	Separado	Separado
Pulsada	-	-	-	-	Sinérgica Pulsada	Sinérgica Pulsada	Sinérgica Pulsada
Preço	**1.050,00 €**	**2.820,00 €**	**3.900,00 €**	**4.690,00 €**	**4.590,00 €**	**5.600,00 €**	**6.490,00 €**

COMPRESSORES PROFISSIONAIS

AIRGO_GD50

390,00 €

COMPRESSOR DE 50L

Características	AIRGO_GD50
Tanque	50 L
Aspiração (L/Min)	240
Pressão Máx. (Bar)	8
Potência (HP)	2
Rotações (RPM)	2850
Voltagem	230
P. Sonora (DB)	77
Peso	37
Tipologia	MONOF.

AIRGO_GD100M | **AIRGO_GD100T**

1.200,00 € | **1.250,00 €**

COMPRESSOR DE 100L

Características	AIRGO_GD100M	AIRGO_GD100T
Tanque	100 L	100 L
Aspiração (L/Min)	320	320
Pressão Máx. (Bar)	10	10
Potência (Hp)	2	2
Cilindros	1540	1480
Rotações (Rpm)	400	230
Voltagem	78	78
P. Sonora (Db)	69	64
Tipologia	MONOF.	TRIF.

AIRGO_200PD

2.000,00 €

COMPRESSOR DE 200L

Modelo: **Trifásico**

Características	AIRGO_200PD
Tanque	200 L
Aspiração (L/Min)	510
Pressão Máx. (Bar)	10
Potência (HP)	4
Cilindros	2
Rotações (RPM)	1200
Voltagem	400
P. Sonora (DB)	80
Peso	135

AIRGO_270PD

2.350,00 €

COMPRESSOR DE 270L

Modelo em: **Trifásico**

Características	AIRGO_270PD
Tanque	270 L
Aspiração (L/Min)	900
Pressão Máx. (Bar)	10
Potência (HP)	7.5
Cilindros	2
Rotações (RPM)	1015
Voltagem	400
P. Sonora (DB)	80
Peso	210

AIRGO_500PD

3.250,00 €

COMPRESSOR DE 500L

Modelo em: **Trifásico**

Características	AIRGO_500PD
Tanque	500 L
Aspiração (L/Min)	1200
Pressão Máx. (Bar)	10
Potência (HP)	10
Cilindros	2
Rotações (RPM)	970
Voltagem	400
P. Sonora (DB)	80
Peso	250

DEPÓSITO GALVANIZADO

15 BARES

AIRGO_500HDT

4.700,00 €

COMPRESSOR HDT 500L

Características	AIRGO_500HDT
Tanque	500 L
Aspiração (L/Min)	1150
Pressão Máx. (Bar)	15
Potência (HP)	10
Cilindros	3
Rotações (RPM)	790
Voltagem	400
P. Sonora (DB)	82
Peso	304